

urbana.com.pt

urbana

TEXTS IN
ENGLISH

Sleep & Style:
QUARTOS
SOB MEDIDA

ILUMINAÇÃO
BRUTALISTA
REIMAGINADO

CASAS
extraordinárias

Joanesburgo | Lisboa | Belo Horizonte

IMOBILIÁRIO
PROPERTIES

00132



5 607727 158620

N.º 02 | Abril 2025 | Mensal
Portugal Continental 5,20 €



P4 VOLTIGE, DA **HERMÈS**, VISTO NA SEMANA DO DESIGN DE MILÃO DE 2024. NA LOJA **HERMÈS** DE LISBOA

SOFT LIGHT



LUNE D'ACQUA, POR **BENEDETTA TAGLIABUE** E **ERSILIA VAUDO** PARA A **ARTEMIDE**. NA **QUARTOSALA**



EVOLUÇÃO DA LINHA NEBRA, DA ESPANHOLA **A-EMOTIONAL LIGHT**, VISTA NA **LIGHT + BUILDING 2024**. NA **PURA CAL**

PHEBE, A NOVA COLEÇÃO DE LUMINÁRIAS DE SUSPENSÃO DO ESTÚDIO **DRAGA&AUREL**. PARA VER NO SALÃO DE MILÃO DESTE ANO. **DRAGA-AUREL.COM**



DANA, POR **JEAN-PIERRE GARRAULT / HENRI DELORD** PARA A **TACCHINI**. NA **QUARTOSALA**



ALAMBICCO, EM VIDRO SOPRADO À BOCA, POR **NEIL POULTON** PARA A **ARTEMIDE**. NA **LINHA DA VIZINHA**



BRUSH, DA **PETITE FRITURE** POR **PIERRE CHARRIÉ**. VÁRIAS CORES, ALUMÍNIO E AÇO. NA **LX DESIGN**



MÉDITERRANÉE, POR **NOÉ DUCHAUFOR-LAWRANCE** PARA A **PETITE FRITURE**. NA **SPACE INVADERS**





Solução de iluminação Bind, da Vibia, por Martin Azúa. **JOÃO LOPES ILUMINAÇÃO**

Lexington, Jean-Marie Massaud, sistemas de arrumação, materiais e design de elevada qualidade. **POLIFORM LISBOA BY QUARTOSALA**

Gioia Lettura, da Occhio, luz de leitura ideal para atividades de concentração ou relaxamento, com função "focus light". **QUARTOSALA**

Da Wewood, mesa de cabeceira Triplex, design de Christian Haas, minimalista e funcional, em madeira maciça, com três níveis de armazenamento e formas orgânicas. **WEWOOD LISBOA**



AMBIENTES | quartos

Ambiente de quarto em apartamento em Amesterdão, pelos arquitetos de interiores Sebastiaan van Maanen e Ramses Caesar, onde as portas de correr interligam as áreas de dormir e de banho, com torneiras de design da Dornbracht, para um caráter de suíte de luxo.

GAMA UNO



Da Giorgetti, pufe Teti, coleção Giorgetti Maserati Edition, lançamento no Salão do Móvel de Milão (2025), linhas orgânicas e base lacada e um compartimento de vidro transparente para arrumação. **CAUSAFEITO**



Da Gubi, candeeiro Timberline, por Mads Caprani, fiel ao design original inspirado no ponto de interrogação de Caprani, o formato reduzido mantém a forma de pescoço de cisne e a estética escandinava divertida dos anos 70, com ajustes subtis para otimizar a estabilidade e a funcionalidade.

QUARTOSALA

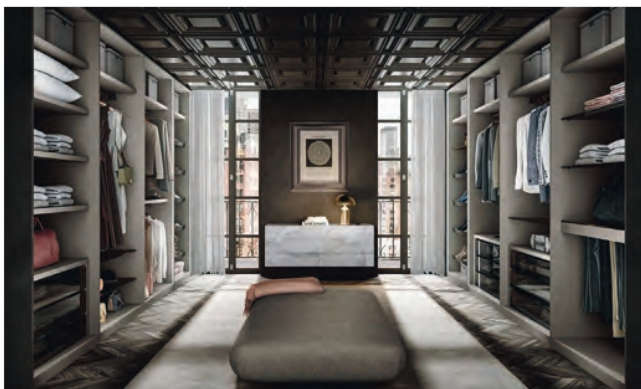

Da Lago, walk-in-closet Outfit, por Daniele Lago, íntimo e pessoal, alia funcionalidade e design. A série de pormenores, como painéis traseiros em melamina ou XGlass impresso, garantem uma organização ordenada. **SERVÀNT**

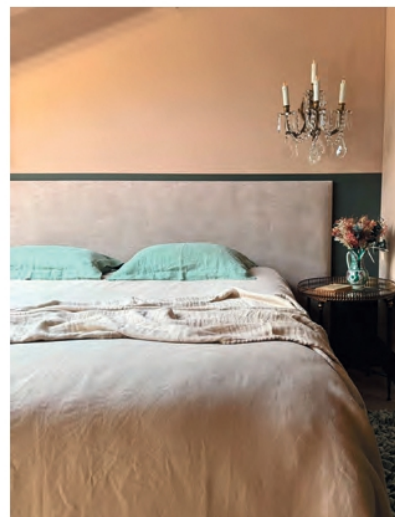

Da Darono, coleção Comporta, da Haims, em 100% linho; capa cor Camel e almofadas na cor Mint. **DANORO.PT**



Luminária de suspensão More, por Enzo Catellani para a Catellani & Smith, onde o vidro, moldado à mão e arrefecido antes, tem um papel de destaque. **SMOKE SIGNALS**



Lazy Ottavia, poltrona da Fendi Casa, design de Cristina Celestino, curvas generosas e estofado de pele de carneiro, com banqueta que também serve como mesa lateral. **FENDI.COM**

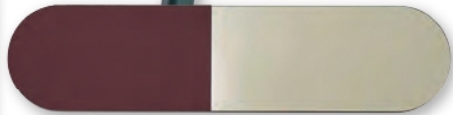
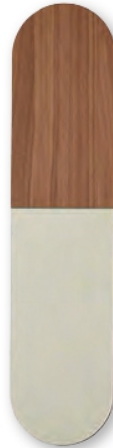

Espelho de parede HAT, estrutura em MDF com uma secção folheada a noqueira (com verniz natural) ou laca preta vermelha (Ral 3007) e uma secção em vidro espelhado. **LIGNE ROSET LISBOA**



Cadeira CH24, ou Wishbone, um clássico do design dinamarquês, por Hans J. Wegner em 1949, e produzida pela Carl Hansen & Søn desde 1950, agora na sua versão infantil.

QUARTOSALA

Candeeiro de pé Model T da KDLN, inspirado pelo movimento artístico De Stijl, o quadrado e o retângulo contrabalançam a luz tubular e tridimensional. **BARROS&BERNARD**

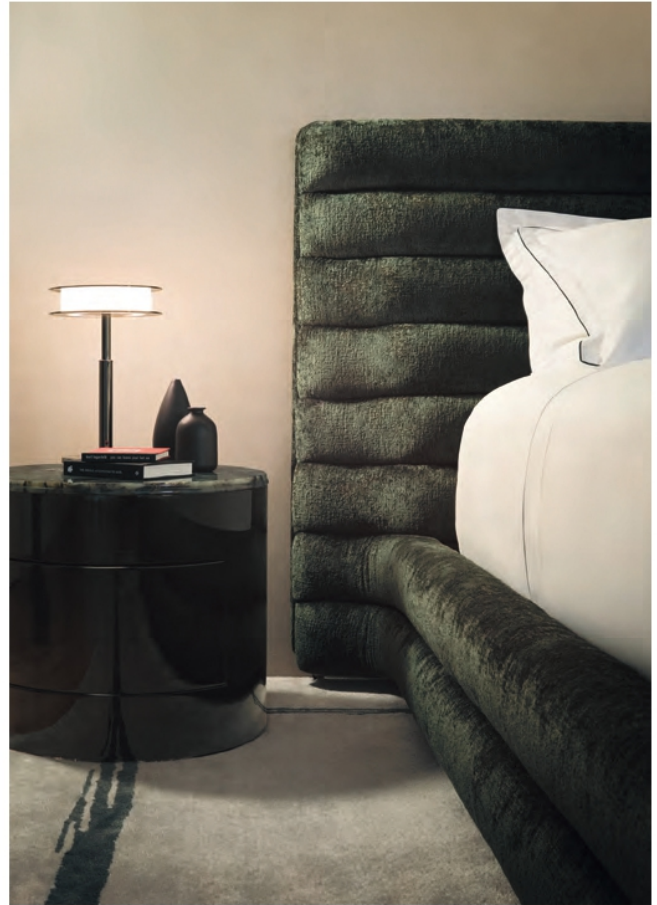

Cadeira Saarinen Relax, da Knoll, por Eero Saarinen, um dos modelos mais populares da marca há quase 70 anos, com uma gama de novos acabamentos e materiais. **QUARTOSALA**

Cama Wellen, Karl Lagerfeld Maison, 230 cm x 250 cm x 105 cm, por Toan Nguelyn, vários acabamentos e texturas.

KARLLAGERFELDMAISON.COM

Candeeiro de pé Bird, design de Jordi Pla, da KDLN, o topo curvo reforça o corpo leve e fino e o íman permite a rotação total do difusor. **BARROS&BERNARD**

Da La Redoute Intérieurs, coleção Les Ingénieurs, sofá Berile, compacto e funcional, com estofado confortável e um toque suave, design arredondado e prateleira de madeira com 2 pufes integrados. **LAREDOUTE.PT**



AMBIENTES | quartos

Yume, da Poliform, cama estofada, reinterpreta um design clássico através da leveza visual e material, graças a uma cabeceira macia. Por Jean-Marie Massaud.

**POLIFORM BY
QUARTOSALA**



Da Lema, módulos de arrumação para o quarto Lullaby, por Ludovica + Roberto Palomba, disponível numa vasta gama de materiais e acabamentos.

PARIS:SETE

Da Lameirinho, coleção YARIM, jogo de lençol bordado em cetim de algodão de 300 fios.

SHOP.LAMEIRINHO.PT



Cama com apoio, da coleção Frame, por Salvatore Indriolo para a Fantin, nas cores Platinum e Smoke. **FANTIN.COM**

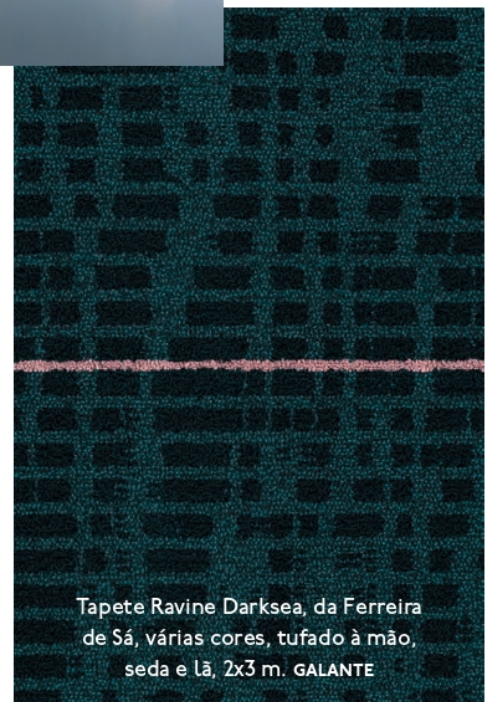

Tapete Ravine Darksea, da Ferreira de Sá, várias cores, tufado à mão, seda e lã, 2x3 m. **GALANTE**