

APOTth JULHO 2019
PORTUGAL € 4,70 (CONT.)



PUBLICAÇÃO MENSAL

CASAS OBJETOS LIFESTYLE

CARAS

DECORAÇÃO

BANHOS DE LUZ

CASAS LUMINOSAS E CHEIAS DE ENERGIA • O MELHOR DESIGN EM ILUMINAÇÃO DE EXTERIOR • DE TIRAR O FÓLEGU, A NOSSA SELEÇÃO DE PISCINAS PELO MUNDO



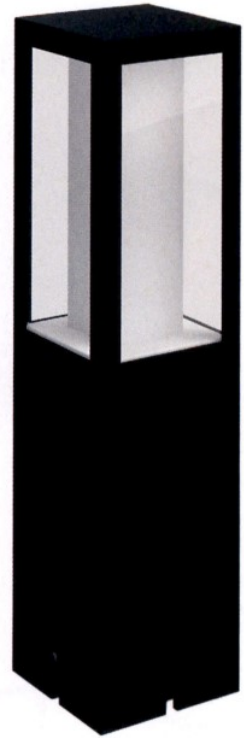

AMBIENTE (pág. ao lado), candeeiro de chão, Blade, em teca e inox, 500 lumens, 36,5cm, €339, 45cm, €359, e 65cm, €399, na Alaire. Nesta pág.: **DE TETO**, Gonzaga, de Luca de Bona & Dario de Meo e Matteo Ugolini, da Karman, €873,30, na Lx Design. **DE MESA**, Noot Noot, de Marcel Wanders, €569, em moooi.com. **DE CHÃO** (em preto), novidade da Philips, em breve em lighting.philips.pt. **DE PENDURAR OU Pousar** (branco), Hamper, da Marset, €260, na QuartoSala. **DE Pousar**, candeeiro em metal dourado, €289, na Casas com Design.

AMBIENTE, Torcha, solar recarregável em teca, 525cm, €239, e 120cm, €339, na Alaire.

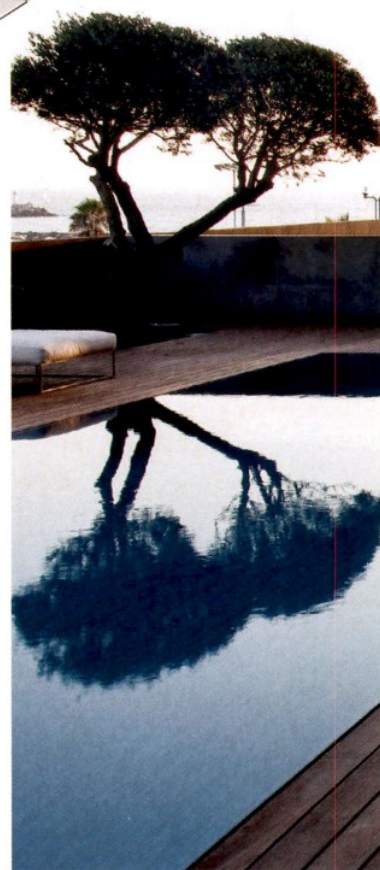

DE PAREDE, candeeiro The Party, de Kranen/Gille, €478, à venda em mooi.com.
SUSPENSÃO, candeeiro Santorini, da Maset, €260, na QuartoSala. **DE PÉ**, modelo de chão,
Fillgree, de Rick Tegelaar, à venda por €2.258, em mooi.com. **DE CHÃO**, Ipnos,
em alumínio, de Nicoletta Rossi e Guido Bianchi para a Flos, €655, na Alaire.

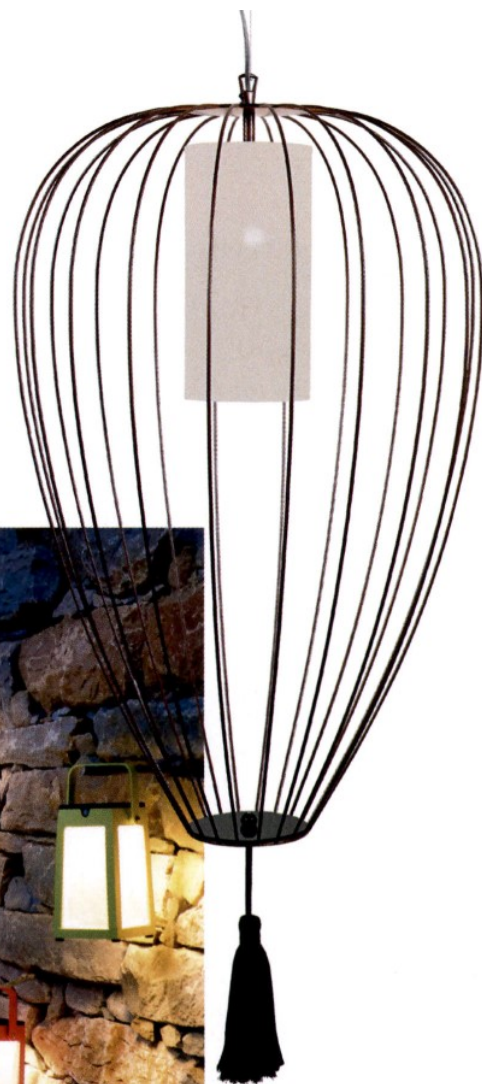

DE MESA, candeeiro Twiggy Grid, da Foscarini, €1.573, à venda na QuartoSala. **DE TETO**, Cell, de Matteo Ugolini, da Karman, €793,35, n' A linha da Vizinha. **PORTÁTIL** (com pega), candeeiro com carregador, com autonomia de 10 horas, €152, na Gandia Blasco. **LUMINÁRIA** Balad, sem fios, 38cm, €175, na Fermob. **DE MESA**, candeeiro com *design* de Ana Kraš, €499, em hay.dk. **AMBIENTE** com lanterna solar Tinka, em alumínio, 300 lumens, €99 cada, na Alaire.



EM PONTO PEQUENO

Destaque para as pequenas dimensões deste modelo, da Boffi, com rodízios, para mais fácil deslocação. Apesar de tudo, a minicozinha integra múltiplas funcionalidades: minifrigorífico, placa de indução em vidro vitrocerâmico, tábua de corte em teca, várias tomadas para pequenos eletrodomésticos e armários com gavetas para arrumos. É fabricada em *corian*, material de elevada resistência e de fácil manutenção. boffi.com.

BARBECUE

Com churrasqueira a gás, o modelo de cozinha de exterior (2950x2000x100cm) da Fogher tem a capacidade de integrar vários componentes, de acordo com as necessidades dos utilizadores. Bancada e prateleiras em aço inoxidável acetinado e estrutura em aço revestido a zinco, num conjunto de materiais muito resistentes às altas temperaturas e a climas incertos. Na Dimensão Nova.



À SOMBRA

Equipamento para *barbecue* com alta tecnologia. Integra uma placa, em aço inoxidável, com um suporte para colocar pratos, de forma a mantê-los aquecidos. Os rodízios possibilitam ainda que seja transportado com rapidez quando se procura a melhor sombra do dia. Modelo Etna, da Unopiù, disponível na QuartoSala.



**OBJETO
DE DESEJO
DESIGN
BRASILEIRO**

A QuartoSala
renovou a sua loja
integrada na casa
Pau-Brasil, no Príncipe
Real, em Lisboa.

O espaço apresenta um
novo *layout*, integrando
uma seleção das últimas
criações pertencentes à nova
coleção do *designer* Jader
Almeida. Caso da cadeira
Windsor.